

仏蘭西料理 春陽亭

## テラスのそよ風

Vol.10  
2004,12月号

菓子工房 ペシュ

■「テラスのそよ風」は、仏蘭西料理・春陽亭及び菓子工房・ペシュとお客様を結ぶ定期刊のニュースレターです。  
お客様にもっともと当店を身近に感じて頂けるよう、様々な話題を満載してお届けします。  
どうぞご期待ください。



## ひさびさにガッツンときました

10月9日、超強力といわれた台風22号が伊豆を直撃しました。

あまりに危険！危険！と警報が出るので、お昼だけ営業して、夜は臨時休業させていただきました。

お昼の片付けが終わり、スタッフの人に帰宅してもらい、こまごまと雑用をすませてから そろそろ自分も帰ろうかと思ったら、突然強い風が吹き、どん！どん！どん！どん！どん！……折れた木の枝が屋根にあたる音が響きました。

いつもとは違う、ただならぬ音にビックリです。

急いで帰ろうと外に出ると、庭一面に木の枝が沢山落ちていました。

かなり太いものもあります。これは凄いな、と思いながら車に乗って国道に出ようとする、うわっ！直径30センチ、高さ10メートルはあるウルシの木が、根元から折れて道をふさいで通れません。

激しい雨風の中、何とか動かそうと試みましたが、ずぶ濡れになっただけで無理でした。



これでは臨時休業するもしないも、例えお客様にきていただいても入れません。

確かにひさびさにガッツンときた、超強力な台風でした。

あちらこちらで、木がボキボキ折れました。  
翌日、なんとかお客様をお迎えできるように、後片付けが大変でした。  
……体力の低下した中年にはこたえます。



# 新しい絵を買いました。

春陽亭は日当たりが良く、ありがたい事なのですが、客席にかけた絵が日に焼けて退色してしまい、気になっていました。

丁度よい絵を探して歩く、時間があれば良いのですが、雑用に追われてままなりません。

どうしようか考えている時、インターネットのオークションに、沢山絵画が出ていることに気がつきました。

何かいい絵はあるかな、と探してみたのですが、最初は何千点とある絵の数に圧倒されて、訳がわからなくなりました。

それでも何度か見ているうちに要領がつかめてきて、「パリ・フランス・ヨーロッパの街角の風景」をテーマに探してみました。

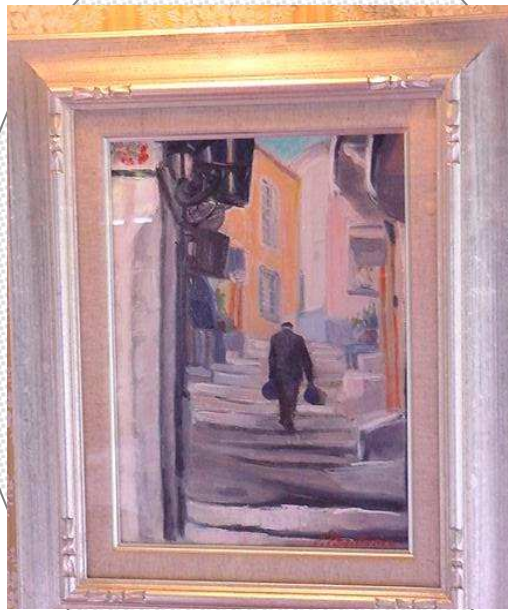

沢山の絵の中から、気に入ったものをリストアップしていきます。

ちなみに絵の購入は、私の趣味＝自腹ですので、高価なものには手が出ません。

財布の軽さに比例した、格安優良物件をめざします。しかし世の中早々甘くありません、気に入った絵は、オークション終了直前になると、急に値段が上がってしまい、予算オーバーで落札できません。

しかし、それでも何度続けていると、まれに幸運が訪れるものです。

多分これも値段が上がって落札できないだろうなあ～、と思っていた絵が、一人のライバルも現れず、あっけなく落札できたのです。

今日はついていると思い、もう1件チャレンジすると、なんとそれも私一人で落札できてしまいました。

出品者の方には申し訳ありませんが、ラッキーでした。

おかげ様で新しい絵を、お店に飾る事が出来ました。得た気分で、小さな幸せにニコニコしてしまいました。



# クマより困る……

## スズメバチで春陽亭が潰される！？

今年クマの被害が、全国で多発していますね。  
猛暑などが、クマの食料事情を狂わせてしまったようで、大変ですね、お気の毒な事です。  
自然豊かな春陽亭ですが、**おかげ様でクマは出ません。ご安心ください。**  
この山の、ずっと奥のほうに行くと、イノシシはいるそうです。  
ただ、私も子供の頃からよく山の中を歩きましたが、まだ見たことはありません。

クマとはタイプが異なりますが、ちょっと怖くて困るのがスズメバチです。  
ただ、スズメバチがクヌギなどの樹皮をかじって樹液を出してくれるので、カブトムシやクワガタも生きていけるわけですし、木を食害する毛虫や青虫を、沢山捕食してくれるので、森の緑も守られている訳ですから、自然の中では結構お役に立っているのですね。



スズメバチ

しかし以前「春陽亭」は、スズメバチのおかげで潰されそうになった事があります。  
ヒッチコックの鳥のように、ハチの大群が襲ってきた！？  
いえいえそんな事ではありません。普通ありえません。それはこんな風におきました……。

## 電話が鳴らない夏！

夏だって言うのに、電話も鳴らないし、やけにひまだなあ～、こまったなあ～……。  
お客様の少ない日々が続く、気分も滅入っていた時、久々に電話が鳴りました。  
電話の相手は、お客様ではなく親戚の人でした。  
「どうしたの？この間から何度電話をしても、全然でないんで心配したよ。なにかあったの……」、思いもかけないことでした。  
わたくし、いつだって店にいる訳ですから、電話が鳴って気がつかない訳がない。  
まったく心当たりのない事に、返事のしようもありませんでした。



しかし、その後もヒマな日が続く「電話が繋がらない……」という親戚の指摘が気になり、電話の調子を調べてもらう事にしました。  
しかし、こちらからかける事は出来ますし、まったくかかってこない訳ではありません。  
また調べる時に限って調子がいい。  
「特に異常は見当たりません、もう少し様子を見て下さい。」何も解らずじまいでした。

## スズメバチの巣で電話線が繋がらない！

それでも、状況は変わりませんので、何度か調べているうちに、やっと繋がらない時があることが解りました。  
NTTのサービスの人が来て、電話機・室内配線などいろいろ調べます。  
それでも解らず、屋外配線を調べに行きました。  
しばらくすると「わかりました。」と、かえって来ました。

その説明によりますと、店から出た電話線が、その先本線と接続する電信柱の上で、スズメバチが巣を作っていたのです。

電話の信号が途切れる原因は、スズメバチの営巣でした。巣を駆除してもらい、電話は元に戻りました。

それにしても、原因がわかるまでずいぶんと時間がかかりましたので、ひと夏を棒に振った感じです。  
電話が通じないと、商売になりませんからね。  
お客様にもご不便をおかけして、申し訳ないことをしました。  
本当に、刺されるより痛い大損害でした。  
あんまり電話が通じなかったのも  
「あっ～！ついに春陽亭も潰れたか……」と思ったお客様も多かったようです。  
その後しばらくは「あっ～！まだやっていたんだ……」なんて反応がよくございました。



本線と接続する電信柱の上で、スズメバチが巣を



# クリスマスは救急車に乗って？

年末はクリスマスがありますので、レストランもさることながら、ケーキ屋さんにとってもっとも忙しい時期です。  
クリスマス前は、不眠不休の日々が続くのもめずらしい事ではありません。



病院に運ばれた救急車  
はこんな感じ、..

実は数年前の、そんな時期の真っ只中、私の目の前で兄が倒れた事がありました。  
立ち話をしているとき突然です。  
重量級の体型がそのまま床に、**パターン！**  
そのおおきな音と衝撃に、周りのスタッフ皆、凍りついてしまったほどです。

あわてて救急車を呼んで病院へ直行.....。  
その年はインフルエンザが大流行していましたので、最悪の場合はお客様に  
ゴメンナサイしてまわらなくちゃいけないかな、と気をもんでしまいました。



漆畑博昭

しかし、おかげ様でただの過労という事で、**点滴打って数時間、  
病院のベッドで寝て、無事帰ってまいりました。**  
そしてそのまま制作に取り掛かり、なんとか滞りなく商品を仕上  
げる事が出来ました。

今年の暮れも倒れない程度に頑張っ、気合を入れて、皆様  
の楽しいクリスマスのお役に立てる、美味しいお菓子を作って  
まいりたいと思います。どうぞよろしくお願い申し上げます。

**クリスマス限定  
イチゴのタルト  
ご予約承り中です**

正直言いますと、この時期のイチゴは年間でもっとも価格が高いのです  
が、ハウスものの為味は最高とはいえません.....。  
その味を補う為、少々工夫しなくてはなかなか満足する味になりません。

当店では**焼き上げた生地の上にのせる生クリームにフランボワーズ(木  
苺)のピューレを混ぜ込み、その上にイチゴをたっぷりのせ、上にフランボ  
ワーズのピューレを煮詰めたものを塗り、さらにその上にフランボワーズリ  
キュールを加えた寒天液を塗り仕上げています。**  
イチゴとフランボワーズの味のバランスを考えて、何回も試作を繰り返して  
出来上がったクリスマスだけの自信作です。

**補足**

す  
な  
わ  
ち



イチゴのタルトは宅急便で  
お送りできません。  
ご了承くださいませ。  
ペシュ各店へのご来店を、心よ  
りお待ち申し上げます。

**注意**



**編  
集  
後  
記**

『テラスのそよ風』第10号はいかがでしたでしょうか？次回もより皆様に春陽亭とペシュの内部を知って  
いただけるように内容を盛り込んでいきたいと思っています。  
楽しんでいただけるニュースレターをお届けしたいと思います。どうぞ、お楽しみに！

春陽亭・年末年始の営業は、  
12月は平常通り、火曜定休のみです。  
1月は、1/1~1/5営業、6(木)7(金)は休業  
以降は平常通り、火曜定休のみです。

静岡県熱海市伊豆山大黒崎270-2  
春陽亭(火曜日定休日)  
TEL.0557-80-0288 Fax.0557-80-0305  
PECHE熱海店 TEL.0557-81-3607  
PECHE湯河原店 TEL.0465-63-4161  
ロビンソン百貨店小田原1階食品館  
TEL.0465-49-8544



店主 漆畑孝司